

# LIGHT UP YOUR HEART<sup>✳</sup>

\* Ouvrons nos cœurs

**Campagne de collecte  
de fonds 2020-2024**

**BILAN 2023**





# Votre générosité

## EST UN **ACCÉLÉRATEUR D'INNOVATION** POUR LA PRISE EN CHARGE DES MALADES

L'IHU Liryc est à l'avant-garde de la recherche sur les maladies du rythme cardiaque, un domaine d'une importance vitale pour la santé globale. Reconnu comme leader international, Liryc se dédie à la découverte de méthodes innovantes pour mieux comprendre, traiter et prévenir ces troubles.



L'année 2023 a été marquée par un élan de générosité sans précédent de la part des donateurs, tant anciens que nouveaux. Leur soutien a été essentiel pour lancer des programmes scientifiques ambitieux, visant à apporter des innovations directement au service des patients. Ce bilan annuel est un témoignage de cette générosité, mettant en avant les projets prometteurs menés par une équipe de médecins et chercheurs passionnés et déterminés à trouver de nouvelles voies de guérison.

Les recherches de Liryc ont déjà permis de mieux comprendre les mécanismes des maladies électriques du cœur, mais le chemin à parcourir reste important.

En 2024, Liryc continuera de développer des projets audacieux, essentiels pour l'amélioration des soins. L'ère de la santé numérique avance, ouvrant la voie à une médecine préventive, personnalisée plus efficace et à un parcours soin amélioré. De plus, un nouveau programme visant à accompagner les patients et leurs proches tout au long de leur traitement sera lancé.

Enfin, merci d'être aux côtés des équipes de Liryc. Votre contribution est essentielle. Les succès célébrés, les espoirs nourris et les avancées réalisées pour les patients, sont rendus possible grâce à vous !

**Frédéric DUPONCHEL**

Président du Comité de la campagne Light Up Your Heart  
Co-fondateur d'ACCURACY



# Temps FORTS 2023



Janvier

**Conférence du Dr Méléze HOCINI** pour les collaborateurs de l'entreprise mécène **PNY Technologies**, sur le thème de l'Ambition.

Mai

Les spécialistes de l'électrophysiologie et de la stimulation cardiaque de Liryc et du CHU de Bordeaux atteignent les **premières places au classement Le Point**.



Juillet

2<sup>ème</sup> session du **Workshop Imagerie : 3 jours d'échanges autour de la cardiologie**, l'imagerie, le sport et le cœur avec des experts du monde entier.



Octobre

**Événement philanthropique à Boston** dans le but d'élargir le groupe américain « Friends Of Liryc ».

Octobre

**Annonce du renouvellement** du soutien majeur et pluriannuel de **Biosense Webster**.

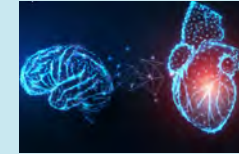

Décembre

**Financement du RHU TALENT, visant à révolutionner la prédiction des AVC cardio-emboliques** grâce à l'intelligence artificielle.

**Financement du projet MEDITWIN** (jumeaux numériques), dont Liryc est partenaire, et qui vise à développer le cœur virtuel.



Mars

Nomination du **Dr Richard Walton** à la direction scientifique de l'institut.

Avril

**Annonce du renouvellement** du don majeur et pluriannuel de l'**association ANCRE**.



Juin

**400 : c'est le nombre de personnes formées** par Liryc en 2023, notamment grâce aux Summer School.



Septembre

**3<sup>ème</sup> édition de la Journée Portes Ouvertes** de l'institut, avec la conférence du Pr Martine Gilard.



Novembre

**Match de rugby caritatif** opposant les équipes de Liryc à celles de **Cap Ingelec et Ceva Santé Animale** lors du Giving Tuesday, jour de la générosité.

Novembre

Les jours **#LIRYConnect** ont permis d'échanger sur le futur de la médecine et d'inaugurer la plateforme de bio-ingénierie et le nouveau scanner à comptage photonique.



Décembre

**Événement de sensibilisation** en partenariat avec **l'Alliance Française et la French American Chamber of Commerce**, à Chicago.





# Bilan financier DE LA CAMPAGNE

## RÉSULTAT DE LA CAMPAGNE À DATE

**8,34 M€** atteints grâce aux engagements de nos mécènes et donateurs

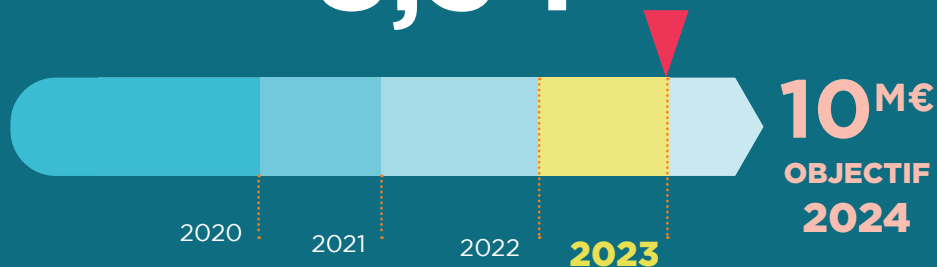

## FOCUS 2023

**2,48 M€** collectés  
POUR ACCÉLÉRER :



LA RECHERCHE



LE SOIN



L'INNOVATION



LA FORMATION



Provenance des dons :



76%



24%

## Un comité EN SOUTIEN

Un groupe de grands donateurs, leaders économiques et soutiens institutionnels qui réunissent leurs énergies pour accompagner Liryx dans sa collecte de fonds.



**Françoise Jeanson**,  
Vice-Présidente de la région Nouvelle-Aquitaine



**Mark et Laura Bailey**,  
PDG de B5 Capital, Grands donateurs américains



**Bernard Magrez**,  
Propriétaire de grands vignobles internationaux



**Frédéric Duponchel**,  
Co-fondateur d'Accuracy, Président du Comité de Campagne



**Michel Vounatsos**,  
Past-Président du Comité de Campagne



**Marc Prikazsky**,  
PDG de Ceva Santé Animale



**Brigitte Speckmaier**,  
Senior Director EMEA, Boston Scientific

“

*Je suis fier et honoré de rejoindre le comité de campagne afin de mettre mes compétences et mon réseau au service de cette cause qui me tient à coeur.*



**Jean-Paul Calès**,  
Fondateur de Cap Ingelec



# FOCUS SUR LES PROJETS

## QUI VOIENT LE JOUR GRÂCE À VOTRE GÉNÉROSITÉ

### PROJET RECHERCHE & INNOVATION

## Cathéter pédiatrique



Chaque année en France, 400 nouveau-nés naissent avec une malformation cardiaque appelée 'transposition des gros vaisseaux' où les principales artères du cœur sont inversées ayant pour conséquence que le bébé ne reçoit pas suffisamment d'oxygène dans son sang pour alimenter son corps. Cette condition met leur vie en danger dès la naissance, nécessitant souvent une intervention chirurgicale immédiate, parfois même en salle de naissance. Les outils qui existent actuellement pour cette intervention ne sont pas adaptés, ce qui complique les interventions. L'IHU Liryç répond à ce besoin spécifique en développant un cathéter pédiatrique dédié. Ce dispositif innovant est conçu pour s'adapter aux particularités anatomiques des bébés, facilitant ainsi les interventions d'urgence et réduisant significativement les risques associés. Le développement de ce cathéter pédiatrique représente un progrès majeur.



#### IMPACT :

- **Permettre une prise en charge plus sûre et efficace des nourrissons atteints.**
- **Élargir les capacités d'intervention des professionnels de santé en cas d'urgence.**

### PROJET INNOVATION ET SOIN

## Le scanner à comptage photonique



#### IMPACT :

- *Facilité dans la visualisation précise des problèmes à l'origine de conditions critiques telles que la fibrillation auriculaire et les arrêts cardiaques soudains.*
- *Amélioration considérable des diagnostics et des stratégies de traitement. Les médecins peuvent détecter avec une clarté sans précédent les moindres anomalies dans la structure cardiaque.*



Le domaine de l'imagerie cardiaque est sur le point de connaître une révolution avec l'introduction d'un scanner à comptage photonique de pointe sur la plateforme Liryç. Ce nouvel équipement représente une avancée majeure en termes de capacité de résolution d'image, surpassant de loin les technologies actuelles avec une précision spatiale jamais atteinte.

Ce scanner innovant permet une analyse extrêmement détaillée des tissus cardiaques, ouvrant ainsi la voie à des progrès significatifs tant dans la recherche que dans la prévention et le diagnostic des maladies cardiaques.

Ce développement technologique offre une fenêtre inédite sur les anomalies structurelles du cœur.



## PROJET FORMATION

# Education par la simulation

Liryc s'engage dans une démarche d'excellence en santé, offrant aux jeunes médecins et scientifiques un programme de formation avancé dans un environnement innovant. Ce programme unique intègre une pratique sur simulateurs de haute technologie, permettant aux apprenants de se familiariser avec des techniques cardiologiques complexes.

L'expérience acquise grâce à ces simulateurs enrichit la formation des futurs professionnels de santé, leur permettant de maîtriser des procédures médicales avancées, incluant la gestion efficace des situations diverses en milieu médical.

Avec cinq simulateurs d'entraînement de pointe disponibles, Liryc est fier de contribuer à la formation de professionnels de santé compétents, prêts à faire face aux défis de demain avec confiance et expertise.



### IMPACT :

- *Dispenser un apprentissage pratique et immersif, préparant efficacement la nouvelle génération de professionnels médicaux.*

## PROJET RECHERCHE & SOIN

# “Mandarine”\*



La fibrillation auriculaire présente des caractéristiques et des défis uniques chez les femmes, ce qui la rend plus complexe à traiter comparativement aux hommes. Les femmes ont tendance à présenter des symptômes plus sévères et à éprouver une qualité de vie plus altérée ainsi qu'un risque plus élevé de certaines complications, notamment les AVC.

Face à ce constat, les équipes de Liryc se sont saisies de la problématique. Elles mènent aujourd'hui une étude exploratoire afin de déterminer quel rôle joue la fluctuation des hormones sexuelles - lors de grossesses et de la ménopause - dans le développement de la fibrillation atriale.

A travers la meilleure compréhension des déclencheurs d'arythmie, de nouveaux espoirs se dessinent notamment dans des solutions de traitements plus efficaces.



### IMPACT :

- *Permettre l'adaptation et l'innovation dans les thérapies proposées aux femmes.*

\* *Multiscale Approach to better uNderstand AtRial fibrillation in womEn*



## Témoignage

### DE SUNNY BATES

DONATRICE AMÉRICAINE DE L'IHU LIRYC



#### Comment avez-vous découvert l'institut Liryç ?

Mon parcours médical a été long et sinueux. J'ai fait de la fibrillation auriculaire pendant plus de 15 ans, qui s'est peu à peu intensifiée avec l'âge. Après un dernier essai clinique non concluant, en raison de mon âge et de la persistance de la fibrillation, on m'a fortement recommandé le Dr Hocini qui travaille à l'institut Liryç. Cette rencontre a tout changé pour moi, malgré mes réserves quant à me faire soigner à l'étranger.

#### Qu'est-ce qui vous a marqué dans votre parcours de soins avec Liryç ?

L'engagement des équipes m'a beaucoup inspiré. Cette envie d'amélioration constante et d'intégration rapide des découvertes dans les procédures, les distinguent vraiment.

Il ne s'agit pas seulement d'obtenir des résultats, mais de relever des véritables défis cliniques.

#### Quel message souhaitez-vous transmettre aux soutiens de Liryç ?

Le travail des équipes et la rapidité avec laquelle ils mettent en pratique les découvertes en salle d'opération, est remarquable. J'insiste sur l'importance des missions de recherche et d'innovation de Liryç en faveur des patients et du bien collectif.

“ Si vous faites de la fibrillation auriculaire ou avez une arythmie, ne marchez pas, courez vers l'institut Liryç ! Leur approche inégalée en vaut la peine. ”

## Merci AUX MÉCÈNES ET DONATEURS DE LA CAMPAGNE

### CERCLE WILLEM EINTHOVEN

MARK ET LAURA  
BAILEY



Boston  
Scientific  
Advancing science for life™



Medtronic

ET  
1 DONATEUR  
ANONYME

### CERCLE JAN EVANGELISTA PURKINJE



JEREMY  
ACHIN



ASSOCIATION  
PAUL ET PHILIPPE  
PERROT



Crédit Mutuel  
ARKEA



FONDS DE  
DOTATION  
RONDEAU



LEMER PAX



PNY

REUBEN FOUNDATION



ET  
3 DONATEURS  
ANONYMES



## CERCLE CHRISTIAAN BARNARD

Danièle ADAMI • Scott & Judy ALBERTS • Mathieu ALEMANY • Siham ALLICHE • Caroline ALOTAUX • ALTAÏR AVOCATS • Carlos ALVAREZ • Francine AMARI • Maxime ANTOINE • Marie-Cécile ARBOUIN • ARKE BANQUE ENTREPRISES ET INSTITUTIONNELS • Giseleine ARMAND • Daniel ARNAUD • ASSO CHR SPORT • LIONS CLUB • LOVE IN HEART • AU CŒUR DES JUMEAUX • Brad & Susan BAILEY • Gilles & Stephan BARBE-BAQUE • Bernard BARDALOU • Jean Marc BARDOU • Paulette BARON • Nicole BAUMONT • Jacques BAYET • Alain BEDEAU • Fadia BENAMAR • Charles BENARD • Hervé BERNARD • Charlotte BERNUY • Maryse BERTONI • Joëlle BIAUT • BIOGEN • Vincent BITKER • Marie-José BLANDIN • Patrick BLANDIN • Julien BLOCH • Monsieur & Madame BONNARD • Monsieur & Madame BONNAUD • Laurent BORY • Meriem BOUDECHACHA • Jacques & Catherine BOULAY • Marie-Line BOURDOIS • Pascal BOURDOIS • Nicolas BOURDON • Éric BOURGON • Dominique BOUW • Philippe BRACHET • Jean-Philippe BRIAND • Pascale BRILLOUET • Bureau François LILLET • Cabinet BIAIS • Cabinet DELIAS • CADIOT-BADIE • Daniel CAMPION • Patricia CANDELA • Jean-Paul CANTET • Gérard CANTOU • Granger CAPUCINE • Germaine CARASSUS-GEA • Elisabeth CARILLA-DURAND • Brent CARLBECK • Bruno CARRE • Christian CARVILLE • Sarha CASSARO • Nicolas CASTAY • Denise CASTEL • Michel CATHERINE • Jean-Yves CHALLIES • Jean-Luc CHAMPETIER • Valérie & Ambroise CHAMPLAIN • Guy CHARIERAS • Patrice CHARRON • Guillaume CHARTON • Danielle CHASSELOUP • Rajiv CHATURVEDI • Claude CHAUSSADE • Ghislaine CHAUSSEMICHE • Jean-François CHEMINEL • Domaine de CHEVALIER • Nicole & Michel CHEVILLET • CHOLET DUPONT OUDART • Marie CLAUDE MONTEIRO • Club de bridge de Mérignac, Pessac, Eysines • Delphine COLOMBET • Sandrine COLOMBI • Charles-Antoine CONDOMINE • Jean-Pierre COQUILLAT • Isabelle CORREIA • Annie & Christian COSCOLLUELA • Patrick COURGET • Alain COUTANT • Ingrid CRABOUILLER • Lucienne CRAYON • Jean CRESSENT • Cris & Leslie CRISSY • CSE VIESSMANN FAULQUEMONT • Dave & Laura DAETZ • Bernard & Chantal DANDO • Marie DAOUDGHERIB • Marie-Antoinette DARONDEL • Jean Pierre DARRIET • Micheline DAUTEUIL DE REKENEIRE • Marie-José DAUZIDOU • Florence & Jean-Paul DAVIAUX • Joëlle DAVID-MARZELIERE • Nicolas DAYOT • Guérolé DE CALAN • Fabrice DE CHOLET • Jean-Baptiste DE COURCEL • Christilla DE MOUSTIER • Margaux DE SAINT-EXUPERY • Jean François DEBROIS • Andrée DECANINI • Mireille DECROUX-FILLON • Christophe DEFERT • Alice DELABIE • Catherine DELAISEMENT-GAUSSEM • Grégoire DELAUNE • Christian DELCLOS • Dell Boumi • Rodolphe DELORD • Thierry DELUCINGE • Marie-Françoise DEMOREST • Roland DEROITE • Daniel DERVAUX • Christophe & Nicole DESCREAUX • Gérard DETCHART • Florica D'HAULNAULT • Didier DIASCORN • Aymeric DIDAY • DIEU SERGINE • Jean Michel DOMANGE • Lucien DORIDANT • Patrick DOUMERC • DOUMERC PNEUS INTERNATIONAL DPI • Marie-Christine DRAPIER • Michèle DRIEU • Liliane DROIT-CHOLLET • Gilles DROUET • Michel DUBARRY • Davy DUBOIS • Xavier DUBOIS • Virginie DUBOR • Catherine & Christian DUBOS • Thierry DUDRET • François DUNOYER DE SEGONZAC • Robert & Karina DYKES • Cécile ERNY • Pauline FAGET & Maxime PEYRET • Jacqueline FAZILLOT • Olivier FELTEN • Robert FEREC • Paul FERNANDEZ • Christian FERRAROLI • Geneviève FILIDORI • Anne Marie FILY • Fondation Obélisque • Fonds de dotation Caisse d'Épargne Aquitaine Poitou-Charantes • Nathalie FOULBOEUF • Alexis FRAUX • André FRELICOT • Alain FUCINA • Catherine FUHR • Maurice GABRIEL • Hélène GAILLACQ • Denis GALLE • Marine GALOGER • Olivier GANIVENQ • Jean-Michel GAULON • Dominique GAUTHIER • Dany & Christine GAUTIER • Pierre GERBAUD • Anna GERYKOVA • Samuel GESLIN • Avril GIACCOBI • Andrea GIANNONE • Anne GIARD • Barles GILBERT • Mathieu GIRARD • Pierre & Marie-Françoise GIRARD • Patrick GOISSEN • Hollie GOLDSMITH • Sébastien GONNET • GOODIE-D • Angélique GOULEVANT • Guillaume GOUX • Bernard GRAND • André GRIMAL • Groupe Indépendance Royale • Annie GUENOT • Francis GUERIN • Thérèse GUERIN • François GUILBAUD • Chantal GUILLEMIN • Evelyne GUILLEMOT • Jean GUILLOT • Pierre GUINAULT • Serge GUITARD • Pierre GURY • Régis HAMELIN • Adil HAMMAMI • Mirghane HAWADHUI • Marie-Claude HÉBERT • Marie-José HEITZLER-ILLIG • Marius HENAUULT • Guillaume HERITIER • Patrick HETZEL • Saïd HOCINI • Saïda HOCINI & Sylvain ALLARD • Linda HOCINI & Frédéric BRES • Jim HOLM • Guillaume HOUSSET • Christine HUCTEAU • HUMAN IMMOBILIER • Robert HUMBERT • L'ILE AUX KIDS • Marie-José ILLIG • Josiane INGLEBERT • Joel INIZAN • Alain INO • Max IOLI • IRIBEN • Jérémie ISRAEL • Hugo JACQUET • Josette JAMMES • Samantha JERUSALMY • Celia JIMENEZ-BLANCO • Marty & Liz JOHNSON • JOHNSON & JOHNSON MEDICAL SAS • Daniel JOLIT • Laurence JOLLY • Michel JORDI • François JOSEPH • Mireille JOUBERT • Aline JOULIN • Jean-Charles JOVIGNOT • Bernadette JULIEN • Sacha KALOWSKI • Adèle KELLMAN • Hubert KLEIBER • Pierrette KNEUSS • Alain Joel Patrick KOUBA • Hilary KOZIOL • Véronique KRAFFT • Patrick KREMER • Elisabeth LABERGERIE • Mohamed LABRAOUI • Florent LACHENAUD • Josiane LACONGERIE • Marie-France LACOSTE • Marine LAHOGUE • John & Liz LAING • Marie-Christine LALET • Marie-José LAMARQUE • Marie-Thérèse LAMBERT • Evelyne LAMIC • David & Grayson LANE • Eric LANGLAIS • Colette LAPORTE • Maurice & Christine LARRAZET-LORRE

# Merci

Marie LARRONDO • Adèle LASNE • Ghislaine LASVENIS • Sébastien LAURENT • Isabelle LAVALLEE • Guillemot LE BOURHIS • Christophe & Véronique LE CAILLEC • Sébastien LE COINTE • Virginie LE GAL • René LE GUELLEC • Pierre LE GUENNEC • Sabrina LEDOUX • David LEFEBVRE • Monique LEFEUVRE • Gérard LEFRANT • Jean-Edouard LEMASSON • Jean LEON • Maryvonne LEON • Brigitte LEROUXEL • LES GRANDS CRUS • Alain LEVASSEUR • Sarah LONGUEVILLE • Maryline LOPEZ • Malika MAKHLOUF • Larry & Cindy MALEKOFF • Mark & Stephanie MALEKOFF • Julie MALZAC • Mannion Family Foundation • Audrey MANO • Rolande MARBEAUD • Patricia MARCOU • Laurent MARIEZ • Catherine MARROT • Jean-Yves MARTIN & Françoise RAYMOND • Colette & Serge MASINO • Alain MASSONNE • Patrick & Maryvonne MAZURIE • Frank MCCABE • McKiernan Family Foundation • Françoise MENNECHET • Roger MESNIL • Didier & Françoise METAIS • MGEN • Emma MHEDHEBI • Georges MILLET • Jean-Marie MINCK • Jean-Pierre MINOT • Nicole MIRMAND • Mike MITROWSKI & Marlene ATKIN • Meg-Anne MOLLER • MONET ET ASSOCIES • Nathan MORALI • Anne & Peter MORAN • Danielle MOREAU • David MOREL • Lara MORET • Sylvette MORO • Q & Aparna MOTIWALA • Christophe MOUSSIER • Camille MULDER • Charles MUNCH • Aine MURPHY • My Beautiful Value • Daniel NASSAR • NAVIRES & CHATEAUX • Joël NEAU • Richard NEAU • Jacqueline NGUYEN • Agnès NIAUSSAT • Christophe NOEL • Noël NOTIN • Hervé NORMAND • Michel NORMAND • Carol NOVELLO • Thomas O'BRIEN • OAK & FOX • Maurice OBRI • Pierre OPPETIT • Jacques OUVREARD • Christiane PAILHERE • Marie-Pierre PAILLER-PEYRONIE • Pascal PAPOT • Sylviane PARIS • Carlo PAVICIUOLO • Jean PENSEL • Abel PEREA • Anthony PEREIRA • Hortense PERRON • Stéphane PERROTTO • Paul PETTE • Christine PFAUWADEL • Henri PHILIPPE • Josette PHILIPPE • Mireille PICART • Patricia PIETERS • Jean-Marie PIGEON • Jean PINATEL • Charlotte PINELLI • Marie Mélanie PLANTE • Cédric POHYER • Christian POHYER • Stefano PORTA • Cécile POUIT-OUVRARD • Maryse PRIGENT • Luc PRINCEP • Lee PRYOR • Charlyne QUERCIA • Jagadish RAMACHANDRAN • Eric RAMAN • Stéphane RANOUIL • Maryse RAOULT-MORIN • Jacqueline RAZÈS • Anne-Marie RICHARD • Claude RIDOR • Michel RIFFAUD • Guy RIMBAULT • Jacques RIOU • Eliane RIVERA • Jean-Claude ROBERT • Laurent ROBICHON • Jesabel ROBIN • François RODES • Philippe RODIER • Frederic ROLLAND • Ginette RONCHAIL • Delphine ROSSI • ROTARY CLUB DE BORDEAUX • Guy ROUVELOU • Catherine ROYERE • René RUGIERO • Maryse RUIZ • Michael & Peggy SALAMEH • Bruno & Sophie SANZ • Elsa SANZ • THEATRE TRIANON • SAS LES VIGNOBLES ANDRE LURTON • SAS LES VIGNOBLES JEAN KRESSMANN • Marie-Christine SAUTS • Vincent SAVAJOLES • SCEA A. Perrin & Fils • SCEA BRUSLEY • Christophe SCHMIT • SCI PTI'LOUPS • Roger SELLIER • Philippe SENTENAC • Jean SERIEYS • Lisa SIBILLAT • Alexandre SIMON • René SIMON • Nicole SOULA • Rosita SPIESER • Ina STANGENES • Alain STEPHO • Dr. Kevin & Susan STONE • Michelle SURINACH • Donald & Francine SUTHERLAND • Jordan SZEKELY • Delphine SZTERMER • Igor & Olga TABER • Xavier TAJAN • Roger TARIOL • TECMATEL • Alain TEDESCO • Michèle & Serge TEISSEIRE • Francis THOMAS • David THORNES • Daniele TILHET • Laurent TIXIER • Régis TIXIER • Marianne TORDEUX • Viviane-Mauricette TRESSAUD • Francis TRIACCA • Michel TRIGNOLLES • Roger UNTRAU • Liliane VALIN • VASCUTEK • Marie VELER • Marcelle VENEZIA • Jean Claude VERDIER • Gerard VIALATON • Jeanne-Marie VIALATTE • VIESSMANN Faulquemont SAS • Isabelle VILLEMAGNE • Charles VINCENSINI • Jean-Marc VINCENET • Michel & Martine VOUNATSOS • Jérémy WEBBER • Suzanne WELLER • Ed & Patricia WHITE • William & April WHITNEY • Sarah Wills • Cadon YVES • Luojia ZHANG • Et 95 donateurs anonymes.

“  
Ensemble,  
nous formons une  
“dream team” pour  
lutter contre les  
maladies du rythme  
cardiaque. Chacun  
de nos progrès est  
un témoignage de  
votre contribution  
précieuse. Merci  
pour votre  
engagement et  
votre confiance.



**Dr Méléze HOCINI,**  
Directrice  
de la campagne  
Light Up Your Heart



LIGHT UP  
YOUR HEART\*

## L'ÉQUIPE MÉCÉNAT

**Mélèze Hocini,**

Directrice de la campagne,  
cardiologue

**Anne-France Contentin,**

Responsable mécénat

**Marie Kammah,**

Fundraiser

**Florine Caubet,**

Chargée de communication digitale

**Flavie Rochelli,**

Chargée de communication  
et événementiel

**05 35 38 19 97**

**mecenat@ihu-liryç.fr**

Plus d'informations sur la campagne :

**[www.lightupyourheart.com](http://www.lightupyourheart.com)**



IHU Liryç - Campus Xavier Arnoz  
Avenue du Haut Lévêque - 33600 Pessac  
**[www.ihu-liryç.fr](http://www.ihu-liryç.fr)**